盛京特報

日刊

光緒卅二年 明治卅九年 創刊

日安兩國東京會談 續議經濟問題原則

下次以後當議具体問題

【東京四日電】日本安南東京會談第二回會議、於四日午前十時在外務次官官邸舉行、日本側松宮大使、水野通商局長、法國側羅斑特派使節團長、克珊副團長及共他出席、松宮大使與羅斑團長之間、繼續、前回、關於原則的經濟問題、舉行討議、正午散會、次回會談、豫定七日舉行、至於具體的問題、當於該會談終了後加以審議、關於以上、四日午後一時經情報局發表如左、

松宮大使本四日午前於外務次官官邸與羅盤法國特派使節團長會見、繼續前次會談、關于日本安南間經濟問題、實行討議、

法政府對安南 允許關稅自主

【維西三日電】法國政府以四日之官報發表、自一九四一年一月一日起給予安南以課稅自主權、今後之安南對法本國、亦與諸外國同樣、對輸入物資徵收從價稅之旨、附予安南之課稅自主權、目下於東京施行中、此日本安南經濟交涉之開端、亦即安南今後、將與尼斯、莫洛哥等法領各地之間、互相協定以多數之課稅品目、以此維持全法領內之經濟的統一云、

創設鑛業公司 渝府開發川康

【上海四日電】重慶政府、努力於後方經濟建設、十一月初旬、開川康經濟建設委員會、創設川康鑛業公司、據重慶電訊、該公司董事長張群、二日自成都來重慶、關於該公司資本金及今後經營方針、報告於蔣介石、而據該報告、川康鑛業公司資本金決定爲七千萬圓、內三千萬元由中央政府支撥七百萬元歸四川省、三百萬元歸西康省分別負担、其餘之三千萬元、豫定由一般民間募集、公司之主要業務、爲確立重工業基礎、即置重點於建設鑛山開發工場、此外亦致力於振興農業、一方、復儲備糧食飢饉、西康省此次爲改善農業水利、增加糧生產、設立西康水利局、

泰·安依然紛爭

【河內五日電】據安南確息、泰國及安南國境、於年末年始、各處依然有小衝突、即上月三十一日、兩軍在國境最北端附近之維台及康保迦國境之巴克塞 兩處、展開槍擊戰、巴克塞方法人面、上尉一名負傷、一日、有泰國飛機兩架、飛至維達城及巴克山、投下宣傳單夥、康保迦南部國境拜林而軍間亦行交戰、此外、由湄公河對岸泰戈華哥馬拉向薩維安奈格特巴克塞中間魯亞薩奈巴克山、猛烈集中砲火及機關槍射擊、

股票買賣 盛京票莊 奉天加茂町五 電(2)五一三七 祝部県二 滿客係員 劉文陞

中蘇物換協定 近已簽訂第二部

【香港五日電】據重慶電訊、中蘇物物交換協定第二部、最近已簽訂竣事、此乃中國輸出羊毛、以取得蘇聯之軍火及機械類耳、故中蘇間、更將關於該協定第三部『中國鑛產』進行商討、重慶當局宣稱、民國三十年度之中心工作、爲推進與蘇英美間之物物交換協定、

渝擬設駐澳公使

【香港五日電】據重慶電訊、重慶政府爲對抗日澳兩國設置公使館、考慮與澳洲政府間交換公使、似已具體化、

日本民族協力策進 布大義於世界

松岡外相廣播演說

【東京五日電】松岡外相、於五日下午零時半、由東京中央放送局麥克風前、向世界各地日僑呼籲、力陳現際內外多難之秋、須協力達成大和民族大理想云云、茲誌該演說如左、

方今皇國在戰爭中、余茲略進一言、以啓我日本人之覺悟、諸君遠處異邦萬里、堂堂活動彌足感佩、諸君在各環境下、見到祖國日本之姿、或深抱同憂、或高矜自喜、顧祖國日本、畢竟向何處進展、吾人不可不知也、夫今年或爲全人類最悲慘之年、曷以言之、現代文明愈昌、而戰爭亦愈盡其極致、槍火之餘、不得不令人杞憂文明之沒落也、然而時期日迫、余希望世界有識之士、以大敎虔心協力、渡此危機、則今年既不致爲現代文明沒落之第一年、反之、世界更始一新、奠定恒久眞正和平之基礎、成爲建設世界新秩序第一年也、此不僅余一人之念願、實我大和民族衷心所祈望不已者也、然則諸君欲知祖國日本應進之途及其理想、不外淸算世界人類功利的思想、矯正舊秩序、使凡有國民乃至民族、各得其所、各開拓運命、各發揮其特質、互相以長補短、互相營有利有益共存共榮之國際共同生活、以建設新世界、此日本之目標及理想、質言之、我建設理想之八紘一宇、以建設世界新秩序爲最後目的耳、此並非一日本民族之理想、實爲全體民族之理想、前者締結之日德意三國同盟條約、仍本此大理想、布大義於世界者、即爲日本民族傳統的大精神、以將之首於東亞共榮圈內實現、使各民族、各國民各得其所、創造新秩序、希望東亞共榮圈內民族、諒解此精神與理想、蓋聖業前途尙遠、當於吾等一生究難達成、其完成須求諸於子孫、吾等努力不倦、則於五十年後、世界當認我民族所言之不誤也、八紘一宇、並非口頭禪、其精神現於日德意同盟條約文中、皇國日本外交、仍本諸大理想、

美貨經蘇運德

英經戰部長要望美國善處

【倫敦四日電】英國經濟戰爭部長德爾敦氏、三日發表對德經濟封鎖之現狀、指摘美國猶特棉花及碎膠皮自海參崴經蘇聯運往德國之事實、暗中要望美國之善處、殊値注目、茲誌倫敦經濟戰爭長官之聲明如次、

英國對德之經濟封鎖關於大西洋者、現在依然如舊、極收效果、惟是多量棉花及碎膠皮等、仍由美國經海參崴輸往德國、棉花既可供製造强力炸藥、而碎膠皮又可製造人造膠皮、故甚重要也、地位而大肆活躍、此或於戰前會與樞軸國政府成立協定、亦未可知、

又據倫敦之情報云、道爾頓英戰時財長三日發表對德經濟封鎖現狀中、曾指摘由美國經過蘇聯向德輸送大批之棉衣及碎膠皮等、因而暗示要望美國側加以善處云、

保國王赴德

【索菲亞四日電】保加利亞國王鮑利斯三世、於三日由索菲亞出發赴德、此次訪德祖傳將與隱居威也納樹近之前國王菲羅基南德一世會見、目下保首相菲利浦亦於訪德途中、據威也納之報道謂、保首相四日由威也納出發去阿爾沛云、

重光大使訪艾登

【倫敦四日電】日本重光駐英大使於三日午後三時三十分訪問艾登外長、向新外長致意、此會見爲艾氏就任來最初次之會見云、

中央儲備銀行 六日開辦

周財政部長佈告

【上海四日電】中央儲備銀行南京總行、如所豫定於一月六日開幕、因此海關納稅、今後使用新法幣、關此、國民政府財政部、以周佛海部長之名、四日佈告如左、

中央儲備銀行、如所豫定於民國卅年一月六日、在南京開幕、政府對於該行、予以發行兌換券特權、是以依整理貨幣辦法第五條及第十一條規定之華興商業銀行發行券、亦自民國三十年一月六日起取消、是日以後、一般商民交納海關稅辦法規定如左、

一、一般商民納入海關稅均須以中央儲備銀行發行兌換券繳納、

二、在過渡的期間、商民以舊法幣(即中央銀行、交通銀行之兌換券)交納、各海關暫定的許可按照從來收受、當其收受按整貨暫行辦法第三條、認爲與新法幣等價、

三、海關金單位爲一先令二便士價値、與六便士之華興券間、決定兌盤、自現在流通之華興券完全收回之日起、新設定六便士之名義、貨幣、基此市

美對軍用勞工 停止八小時工作制

【華盛頓三日電】努力擴張本國軍備及對英援助物資生產之美國政府、遂一擲產業復興政策根幹之八小時間工作制、急速促進國防强化、即羅斯福大總統痛必要之理由、日前對於雇用從事自英國租借之陸海、空軍基地建設作業的政府雇用者、發表停止八小時間工作適用制、此雖僅可認爲係援用非常緊急時例外規定、但亦係美國對處現在國防計畫遲緩擬一舉恢復之非常手段也、極値注目、

放棄多年信條 以謀增强國防力

【紐約四日電】美國政府三日以非常緊急時期之必要爲理由、出諸一擲八小時工作制之舉、夫羅斯福政府、共多年信條、認爲產業復興政策、其根幹即爲八小時工作制、今竟放棄、躍進於努力擴充生產、其理由、要不外迫於政府空前之國防計畫及增强對英援助政策故耳、吾人觀諸最近出現國防生產管理局、便可窺出美國意旨、今縱犧牲一切、亦務期達成國防計畫及對英援助政策、而所謂由產業復興政策移於强行國防計畫之異常轉換、政府部內、必然釀成矛盾衝突、大體互相對立、分爲兩大陣營、即一方爲信奉舊的產業復興政策之一群與勞働關係者共同戰線、他方爲國防委員會內資本家及陸海軍當局並紐約爲中心之保守的青年法律家共同戰線、此兩派對立、日形激烈、據消息通觀察、後者保守的份子之共同戰線、勢力漸增、抗德納國防生產管理局委員長、立此中間、頗費苦思、此間產業復興派漸次敗北、遂向把握國防政策之中樞邁進、

日機又炸昆明·保山

【安南某基地五日電】華南日本艦隊報道部三日下午五時發表、本日海軍航空部隊、實行左記之轟炸、

一、菅原指揮官所率之吉本、花本、河本、蝶野各部隊轟炸昆明市街東側汽車庫、予以大損害、全機飛返、

一、峰指揮官所率之平野、飯島各部隊轟炸滇緬公路要衝保山、予以大損害、全機飛返、

【香港四日電】據大公報昆明電稱、二日襲襲昆明之日軍航空隊部、更於三日續席雲南省各地加以轟炸、一隊於午後零時三十分出現昆明上空、向市東南隅一帶投彈如雨、其他一隊於午后一時二十分攻擊滇緬公路保山、炸毀同地軍事施設、

蘇聯金融機關

替軸心國大肆活躍

【華盛頓四日電】美國會凱斯委員會(汎美運動調查機關)、三日對議會提出同委員會於過去二年內活動狀況之總報告書、與此同時、並發表關於蘇聯援助樞軸國之聲明書、內稱、駐美之蘇聯金融機關、負有對德援助之重大任務等語、予各方面以莫大之衝動、所述大要如次、

一、蘇聯在美洲爲全體主義國計、大行經濟上之活動、

一、蘇聯之留美金融機關、對樞軸國之援助活動行一行、於過去二年間、較諸美國對英之援助尤甚、

一、僅紐約蘇聯中央銀行一行、於過去二年間、對德國之索酉斯盤略滙款額、已達一千五百萬美金、若再加以其他銀行、其資金之移動、當更堪驚人、

一、蘇聯利用於在美之

荷拉氏痛斥 美對英援助

【華盛頓四日電】反對援英之急先鋒民主黨議員荷拉氏、於四日會見全美和平運動代表席上、對羅斯福大總統之對英貸借武器計畫、加以徹底之批判謂其極不合理、又云

『有人謂、英國之戰爭亦即美國之戰爭、但事實上、如係我國之戰爭、則我國早已越海而迎戰矣、唯其非爲我國之戰爭也故、深望和平代表諸位爲擁護民主主義而奮鬪到底』對此該代表等陳述、美國市民、殊嘉賞拉議員對於和平之努力云云、

而此全美和平運動、似已普及勞働者青年乘新國體及農民協會聯盟等各團云、

美國餘剩軍戎 大批轉於英國等

共達二千三百萬弗

【華盛頓三日電】美國史丁蘇海軍長官、三日關於昨年中轉賣剩餘軍需品事宜、向議會送交報告書說明謂、去年由官家批賣於US鐵鋼會社之戰車步槍大砲子彈等大量餘剩軍需品均轉賣於英國、芬蘭、及拉典美洲諸國、總額達二千三百萬弗、又海軍側亦言明陸戰隊用飛行機批賣於製作會社、並使轉賣各國、

四萬五千噸艦 近將按設龍骨

【紐約三日電】美國海軍部三日發表謂、四萬五千噸主力艦米蘇里號、擬於月之六日在布爾克林海軍造船所、按設龍骨完了、聞該艦預定於一九四四年完成、

華中艦隊 前週戰果

【○○基地五日電】華中艦隊報道部四日發表、華中海軍前週之戰果如左、於上週中、該方面之天氣異常惡劣、於三十日天氣忽晴、日軍航空部隊遂長驅奇襲成都、對再建途上之重慶航空部隊、予以致命打擊、其他游擊綫之要衝金華衢潭、陽新、湖南省之常德、黃石舖、安慶周圍各地等之敵軍需品生產工廠及貯藏倉庫、皆遭轟炸、受損失甚鉅、一方江上部隊、亦冒寒風而活躍於長江上、於各地登陸之陸戰隊努力宣撫工作、維持治安並搜出水雷一八二個云、

江南殘敵 盡遭殲滅

【太原三日電】蟠踞於晉南地區認劉茂指揮下之中央軍、企圖正月攻勢、以一日午前零時爲期、於連結翼城南方史村店山村中村線一帶、敢行夜襲、日軍奧村、有富等之精銳、當即邀擊、於酷寒之晉南地區、展開本年最初之殲滅戰、又一方在橫嶺關(絳縣東方十五公里)大峪溝(聞喜東南)及夏縣東方各地、亦於同時刻、持有迫擊砲之敵有力部隊前來夜襲、日軍山口、田中、和田、松本諸部隊、對此加以猛攻擊、予以殲滅的打擊、向南方擊退、

美駐日大使 或將歸國

報告日美關係

【華盛頓三日電】據駐日美大使果爾最近將歸國報告羅斯福大總統關於最近日美之關係、尙同大使數月前即有歸國之意、因多種重要問題不克離開任地而未果、此次羅大總統將考慮聽取同大使之意見而決定對日諸問題云、

德空軍猛炸 布里斯它爾

【倫敦四日電】自歲暮至新年强襲倫敦之德空軍轟擊部隊、三日晚大舉襲擊英國東南海岸港口布里斯它爾、直至四日黎明、幾無間斷、投下炸裂彈、燒夷彈、全市爲火焰包圍、死傷者似甚衆、

東亞聯盟促進團 一行赴華視察

【長崎五日電】約亘兩週間視察中國各地之東亞聯盟促進議員團團長熊谷直太氏外一行十九名、四日乘長崎啓錨之日華連絡船上海丸渡滬、

北非希臘戰況 意大利軍發表

【羅馬三日電】意大利軍司令部發表

△基列奈加戰線

一、意大利砲兵隊、對英軍機械化部隊、加以有効之砲擊、英國軍襲擊巴爾的西戰線意大利軍前線基地、然意大利軍奮戰、將其擊退、

一、在加克布戰線、意大利軍猛攻由戰隊掩護之英軍部隊、將其擊退、

一、意大利空軍、對各處之英軍集團、加以反復果敢之轟炸、予以甚大損害、

△希臘戰線

一、意大利空軍爆擊高隊及戰門部隊、協助地上部隊作戰、猛炸希臘軍之集團及輸送部隊、予以大損害、

今日一大張

趙文金緊要聲明

啓者敵人生瀋陽縣全勝堡村東拉拉屯與趙沙氏成婚十年曾和美度日於現年陰曆九月十五日被本屯于永奎蠱行惑誘爲第三方妾敵人概不承認于永奎現年廿八歲形跡浪蕩依丈有錢終日零花問柳方陶氏三十歲男女小孩五個後又惡霸其小姨子爲二方妾女孩一個現年又將敵人妻趙沙氏刁出隱藏兩月未現該于永奎私通沙氏的父親沙秀山與敵人要所云害死等語于永奎自已倫爲退婚書一張從中說合要求畫押敵人不允于永奎與沙秀山擬意訴訟于永奎爲証敵人惹弱不敢告火實迫無奈敵人屈心假立畫押字據于永奎當時將趙沙氏現出爲三方妾許給沙秀山八百元敵人不服將前立字據特此聲明作廢 趙文金啓

龍泉池 龍泉大旅社 開幕廣告

旅居必求舒適淸潔首在沐浴本主人於夏季將舊東亞浴新池及旅社接收以來應社會之要求時代之進化不惜鉅資重加修理設備革新三二層浴池特聘專門人材經理業務侍候周到用副惠顧之雅意已於八年一月一日開幕謹請各界光臨無任歡迎 地址奉天市瀋陽區一心街一段九〇號電話(四)三五七四番(即東亞浴新池舊址大西門裡路南) 本主人啓

父子脫離關係

啓者鄙人之子王者蘭六人業經敎養成人均與娶妻生子不料近年以來俱不守父訓任意揮霍鄙人恐日後受凍餒之患於二月一日將該六人分出各立門戶父子已脫離關係倘該等在外向親友求借或有不正等事以及法律上之責任概與鄙人無關再鄙在樺甸七區會全棧有油坊一所鋪墊俱全房十間厦五間以該產令者濟償還以前外債特此鄭重聲明 樺甸縣橫道河子和泰泉經理 王範五啓

丟失滙票聲明作廢

敵人於康德七年十二月廿五日在西安縣與茂銀行開濟南滙票一張西字一七八二號楊山林名下國幣壹百圓整此滙票當日丟失除在與茂銀行掛失票外該滙票無論落於何人之手概作廢紙特此登報聲明 西安縣 楊山林啓

省憑照聲明作廢

一、領名人蓋雲亭一、村張窩堡處一等則中則地七十五畝以上土地坐落懷德縣長勝名人贈與蓋小玉蓋小翠管業並經公主嶺區法院判決確定在案惟此省憑照一張現在蓋萬國手中措留不給除呈請換領新照外理合登報聲明作廢 公主嶺 蓋小玉啓

遺失支票聲明作廢

敬啓者敝號於本年十一月十八日由拜泉縣滿洲中央銀行票滙奉天滿洲中央銀行奉天分行照付第二一一七號支票一張計國幣壹仟圓整此票不愼遺失今已俱保領款此票不論落於何人之手概爲作廢特此登報聲明 奉天新泰興內拜泉縣祥順公 王蔭亭

出號緊要聲明

爲敝櫃同人孫國忱與孫品一二君因另有他就於康德七年十二月廿四日出號完全脫離一切關係嗣後該二君在外一切行動概與敝號無涉特此鄭重聲明 奉天小西關朱剪爐胡同 東和成謹啓

遺失地照聲明作廢

啓者因康德七年六月住室失火將地照一張號碼不詳東來荒亥字二百五十號敕價執照丟失計熟地二百畝生荒二百五畝東至二〇三西至二二〇南至二二六北至二一四拾得者作廢謹此聲明 住址雙遼縣胡家村腰義好海屯 聲明人 楊清

大照焚失作廢

敝有孫凱風領名大照一張號碼不詳則地三畝坐落六道江村旱葱溝湖上東至河西至本地南至大河北至山根於康德元年匪焚房間同時被焚除請縣補發新照外聲明作廢 六道江村 孫立玉啓

遺失名章作廢

敬啓者敝人尤祿祥於康德七年十二月一日因有事在上電車時不愼將八分字方形名章一個失落日後無論落於何人之手應聲作廢一律無効特此登報聲明 聲明人奉天市瀋海區嘉古街一段二七號 尤祿祥謹啓

圖章丟失作廢

啓者本號於本月二十六日不愼將橫式長方形圖章遺失嗣後無論落於何人之手一概作無效特此登報聲明 奉天古樓北 德和義公記啓 電話(四)三〇八六號

戶管焚失作廢

本人領名戶管一張詳坐落六道江街東至界石北至界石南至官道西至界石於康德元年五月十一日匪燒六道江街被焚除請補發新照外聲明作廢 六道江村 張桂田啓

寶合盛撤保

啓者因徐佐才於康德七年七月在双遼縣應務股管烟所任事係敝號承保立有保證書今因敝號歇業担保由此失效特此聲明 双遼縣 寶合盛啓

失照聲明

權利所有人李成印領名坐落瀋陽縣濱州街北街富門牌一二二號房一所計正房五間東廂房九間西廂房十一間大門洞一間西南角房三間東至周之翰西至官街南至白雨亭北至吳鳳山現在日語同文書院租用於民國二十年典與畢西山出租嗣因畢西山於康德元年二月十二日向江省搬家時將原照遺失迄未抽贖此照無論落於何人之手概作無效特此登報聲明 所有權人 李寶鑫謹啓 康德七年十二月十二日 典權人七里河子村六荒地屯 畢西山謹啓

公告

敝人於康德六年七月二十二日曾受通遼區法院之準禁治產宣告之裁定敝人因不服該裁定之旨於康德六年八月二十六日而提出抗告於上級法院依康德七年十二月十八日通遼地方法院之通知於康德七年二月二十六日以後對於前記之準禁治產宣告之効力完全消滅並回復曾受裁定以前之自由及能力依以上爲公告之 康德七年十二月二十日 通遼南大街慶發木局院內 右本人 陳經雅 奉天市大和區協和街五段十七號右代理 律師 平岡三春

父子脫離啟事

啓者鄙人之次子林始生調養成人令其在外任事而伊不知自立竟私自在外環流既無正業失離持久誠恐詐欺騙人累及親友或發生其他劣跡難經訓責毫無效果因之爲顧全信用計決意脫離父子關係自啓事日起林始生在外與親友有搗借等情任憑始生信仰與鄙人毫無關係此啓 山東招遠縣鄙人林家村 林之松對五啓 現住所奉天市一心街四段一〇七番

聲明遺失作廢

鄙人遺失方形王龍虎圖章一塊除立即通報印鑑係及各川往銀行更換新章外特此登報聲明前章作廢嗣後無論落於何人之手概作無效 奉天大和區義光街二段三七番山葉洋行工場 王龍虎

失照作廢

於民國七年買李廣華地三晌六晌一畝二分坐落通遼五區大林站更名久大公司照係卯字三二二號編作洪字基地照事變遺失除呈縣署補發新照外無論何人拾去概作無效 大林六合公經租處啓

解散聲明

啓者合名會社裕昇源今經全體社員之同意已於康德七年十二月十六日於法院登記解散至於對內對外担保及一切之事務限於登報日起於一禮拜內前來敝社清理否則逾期概不負責特此聲明 康德七年十二月廿三日 合名會社裕昇源社員代表 高豫升

失失明作廢

鄙人有化學質四方形(崔赫然印)四字名戳一箇已經登記於本年十二月五日因辦地畝事鄙妻高氏攜帶名戳行經本溪湖市內不愼丟失遍尋無着除另製新外無論何人拾得概作無效特登報聲明作廢 本溪縣 崔赫然啓事

緊要聲明

啓者茲有孟殿臣周允賢沈新農於康德五年二月間在大西門裡萬寶蓋胡同合資開設新利馨紅棉工廠今因生意不佳資本賠盡業已歇業該三君對此營業完全脫離關係向後新立馨全歸魏義元所有照常營業嗣後新利馨生意盈虧與否與該三人毫無關係特此登報聲明 奉天大西門一心街一段三六番 新立馨經理 魏義元謹啓

遺失滙票聲明作廢

逕啓者敝店於本年十二月十一日由齊齊哈爾德銀行滙奉天該行照付第一九二九號支票壹張計國幣壹千八百四拾七圓六角八分整此票不愼遺失今已具保領款此票不論落於何人之手概作廢紙特此登報聲明 康德七年十二月廿五日 聲明人 裕泰店啓

分居聲明

啓者敝人朱炳榮之子朱恩德現已成年自能謀生因父子性情不和於康德七年十月十歲經中調處分居各度寫立分書敝有薄田作爲養贍之用朱恩德廿歲不爭分居後富貧由命各不相涉恐親友不知特此登報聲明分居 西安縣 朱炳榮啓

延聘聲明

茲聘定大律師康寶英爲敝人常年法律顧問對敝人之權利倘有不法侵害者該律師均依法負保障之責特此聲明 奉天市瀋陽區小西街五段三三號院內 延聘人 欒本寂謹啓

被聘聲明

茲受欒本寂延聘爲常年法律顧問對延聘人之權利倘有加以侵害者本律師均依法保障之特此鄭重聲明 事務所 設寓奉天市瀋陽區新昌街二段(即大西關熱鬧三街)第八號 被聘人律師 康寶英啓

刀光閃閃銀線條條 繼續冰上角勝

全滿冰上大會第二日愈形熱烈

在奉舉行之第三回全滿第二部冰上選手權大會、其第一日（四日）競技情形、已誌昨報、第二日之五日、因值是期休假、又兼天氣和暖、雲淡風清、以故會場之國際滑冰場中、觀衆雲集、旗幟飄揚、京、奉、哈、撫、錦、吉、鞍、安各地健兒、在水晶盤上、大展身手、刀光閃閃、銀線條條、較諸第一日尤爲熱烈焉、茲將所得成績、續誌如下、

△女子千五百米
一、廣瀨睦（奉天）三分五秒五
二、永村君子（奉天）三、一二、一
三、山本悅子（奉天）三、一二、三

△男子三〇〇〇米
一、東條義夫（新京）五分四五秒六
二、李鐵雄（吉林）五、四六、八
三、深川淸（奉天）五、五一、二

△前半綜合得點
女子之部
一、池尻（撫順）一二二、一〇〇
二、廣瀨（奉天）一二二、六七七
三、永村（奉天）一二二、九〇〇
四、山本（奉天）一二四、一〇〇
五、加悅（新京）一二四、四六七
六、江上（奉天）一二五、三三三
七、片田（新京）一二六、〇六七
八、新谷（新京）一二六、三六七
九、辻（錦縣）一二七〇〇
十、木谷（奉天）一二九、三六七
男子之部
一、東條（新京）一〇六、七〇〇
二、深川（奉天）一〇九、〇三三
三、川俣（撫順）一〇九、九一七
四、李鐵雄（吉林）一一〇、〇〇〇
五、廣本（新京）一一〇、四六七
六、市川（奉天）一一〇、八五〇
七、原部（撫順）一一一、七〇〇
八、宮本（新京）一一一、七三三
九、市川一郎（錦州）一一二、五〇〇
九、向後（安東）同

△徑滑（基準）
男子之部
一、小塚光彥（新京）八四、八
二、東福盛重（錦縣）七八、八
三、森脇輝（奉天）七三、六
女子之部
一、關家喜代子（新京）八一、三
二、黑葛原千代子（奉天）六七、五
三、道原滿枝（新京）六六、九

△氷球
在滿鐵厚生會館由奉天新京、大連、錦州、齊齊哈爾五隊舉行、結果如次
第一回戰
奉天二中7對1新京一中
準決勝
全錦州5對4齊鐵
大連中4對3奉天二中

△寫眞（右）男子三千米決勝滑（左）女子一千米決勝滑

招待中國宣傳講習生 開弘報關係懇談會

【新京專電】來國民政府中央宣傳所講習生日滿參觀團團長馮節氏以下六十五名來京之機會、弘報處長主辦之弘報關係懇談會、四日午後四時半已在大和旅館舉行矣、到有武官、滿鐵、滿藝、放送局、滿蒙事情案內所、國通、各學校代表等、各由自己立場、詳細說明滿洲國之事情、對此、由講習生一同、有種種質問、於和氣靄靄懇談裡閉會、繼而臨席國務院主辦之招宴、一行五日在都門自由參觀、定六日離京歸國云、

貨車失愼越軌 隊長義勇奉公

【八道江】本鎭自通車以來、現已年餘、關於旅客行動、貨物運轉、非常便利、惟鐵路初建一切設施多不堅固、稍一不愼、即行越軌、是以沿路各村街均有愛路義勇奉公隊之組織、本街隊長到大興氏、自編隊以來、竭力奉公、不遺餘力、日夜由隊員輪流巡視、以免發生故障奈冬季地凍無常、於客臘十四日午后七時〇分、在老濠驛西側約四滿里之處、貨車脫軌、當經該隊長督率、全体隊員、約百二十餘名、負夜奔往救援、未即天明、已援就緒、關於客車通行、未能悞點、足見該隊長之訓練有方、隊員之愛路義勇云云、

興銀新舊總裁 在東京交代事務

【新京專電】滿洲興業銀行總裁富田勇太郎氏、自該行開設當時就任以來、即盡瘁三大國策圓滑推進之長期低利資金供給、與一般金融之疏通、復努力整理由鮮銀支店、滿洲、正隆等三銀行接收莫大不良資產、最近該行之金融業務、已入軌道、而不良之資產、殆已整理就緒、茲爲開後進之路起見、自客臘來會向政府提出辭表、次以六日之日期、發會照准、其後任總裁、爲前北海道拓銀岡田信氏、至於新舊任之交代事務、於東京擧行、岡田氏之來滿、約在本月二十日前後云、【又電】以六日退任之富田興銀總裁、前以協商業務關係、會赴京城中、定六日午后十時五十分搭望號快車返京、定十日歸國云、

邁上興亞之途

全滿官廳會社一齊開始辦公

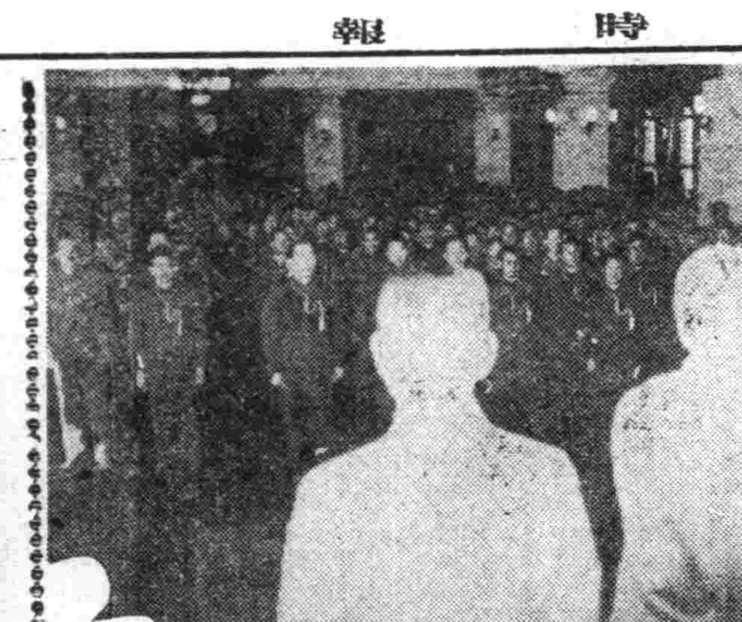

（寫眞即國務院開印式）

【新京專電】迎建國第十年度之康德八年新春、滿洲各地、連日天晴人豫、一切例年行事、概從簡素、全滿各官廳及會社、於四日一齊辦公、上下一致、同向國策所期之目的、開始勇邁進而邁上興亞之途首都方面、由領導全國之興亞殿堂＝國務院起始、於四日午前十時、在該院講堂擧行開印式、自張國務總理及武部總務長官以下全員、均行參集云、

教師團体訓練 新京開始擧行

【新京專電】刷新教育首先在於由教師之規律的團體訓練及養成日滿語實力、對此、新京市教育科、期利用多期休假、對市內約六百名日滿系教師、實行訓練、由六日開始、迄至二十五日止、於大經路國民學校內實行、二十四、五兩日擧行同效果之試驗、此訓練講習、乃係謀市公立、私初等學校教師之日語實力向上、發揚日本精神徹底建國精神、爲刷新教育計、此擧頗堪期待云、

標準電波 發信裝置近完成 今年實用化

據東京電報、近來日本與凡屬東亞共榮圈下各地間之通信、異常輻輳、自大陸各地以次、日本內地之有線及無線發信所、不爲少、其周波數、隨發信所之增加、然自難免混亂、因而對電波之指導統制、乃係必要者、遞信省即進行研究標準電波發信之裝置、最近已告完成、益愈將由今年開始本格的實用化、十六年度預算中、定於東京近郊設立標準電波放送局、或於千葉縣檢見川設置、標順電波局之標順源氣、爲一千基羅莎克爾、此項標準電波、可以作五千基羅、七千基羅、九千基羅、一萬一千基羅強力之放送機而放射標準電波、而與大東亞共榮圈下各地之電波相結合、同局之開設、與各方面之利益實多、軍事上之通信、可能範圍內、並可以方向探知機發現敵軍去向、他如毛爾斯電信字眞電送、模字電信等尙對戰車及飛行機等、以無線電操縱、可不受敵之妨害下、而隨意使用、電波之更可與一般民間之無線電信相互間不致混亂、無線電話可省去予必要之諸種困難、實現多量無線電話、有線電話五相間之周波數之調整亦容易、結果定擴大利用分野云、

自肅 臘八粥無形取消

作（五日）爲陰曆臘八日、一般民間習俗、均於是日煮食臘八粥、今年因黃米糯米小豆等均無處購買、又兼棗栗等乾果價値昂貴以故家家停止煮食、以符自肅之意、據一般推測、陰曆年關、爲期已近、屆時一切例年行事、爲迎神拜年、壓歲錢、放爆竹、送禮等等、亦當一律概從簡素云、

滿洲國寶 萬佛堂石窟考據（二）

趙仲珊

2、萬佛堂石窟之碑誌

該石窟所存之碑誌、其最古者、約有二面、其一、爲太和二十三年己卯、四月丙午朔八日□丑建、（西元四九九）其一爲景明三年壬午、五月九日建、前者爲營州刺史平東將軍元景石窟記、後者爲韓貞造象記、茲特分述如左、

一、營州刺史元景石窟記

按該摩崖、高廣各四尺一寸、碑下截已損、計二十二行、行存二十二字、不等、正書、共原文錄之如下、

唯大魏太和廿三年歲次
已卯四月丙午朔八日□丑
諸軍事平東將軍營州刺史
元景上爲
皇帝陛下敬造石窟一區
夫靈覺冲虛非像無以答
其形妙門潛寂非唱□
生滅昧識於慧且將以輪
廻塵網纒形塵弊突
釋迦如來契慈心於國初
逹妙致於遐劫羣
指慧舟拯溺夷阻濟艱人
天抑德功蓋
我皇代受命光□□□日
新景福增崇
皇帝陛下誕稟□□□高振
古遊神虛宗之
興授及州鎭爵不□□況
景稽藍洪基根□
土雖匱豈同巖石之固於
州城東北一百
智浩滄右帝龍川臨淸流
以竊穢背衡□
明可以軌矚東民信亦咸
訓穆然存道久
皇帝陛下養化無爲一同率
土享祚齊
明元皇帝栖神常住降及一
切普沾
是諧速證大果又願已身
胙諸眷屬
文廉逮國之休祉可無預
乎故於□
玄覺體容眞□□□公並
究竟悟莜、
咨有同照無微□□調風
□澤假
詳陟火合恤作□□彫巖
鏤館□
建茲華窟投心請慶仰願
聖
上□明元神栖妙宮受道

考石窟訪像、以雲岡爲最古、且極宏偉、而記刻之文字、無一焉、造象記石刻傳世者莫先於龍門之始平公、蓋太和十二年也、次則十九年之邱穆陵亮夫人、次則二十年之一弗、次則二十二年之高楚及北海王詳、此其第六矣、北朝一切文物、皆以太和間爲全盛、而該摩崖文云、太和二十三年四月八日建、爲北魏孝文皇帝斫褊而造、四月八日、乃浴佛節、爲釋迦之誕生日、由此可知彼等對於佛□崇信之程度、又據士人云、碑身之兩圓形破孔、係修理佛堂時、匠人爲紮架無處生根、因即碑身鑿兩孔、以便放置架木之用、佛堂中人用灰屢鏝之、遂將字跡磨滅、希世墨寶、損於無知匠人之手、殊深可惜也、

二、韓貞造象記

按該碑高一尺六寸七分廣四尺一寸六分、碑下截已損、存二十六行、行十餘字不等、正書、爲景明三年（西元五〇二）壬午、五月九日建立、較太和廿三年晚三年、其書體文章、均同爲考查北魏時代之藝術、最有價値之資料、由此觀之、北魏之文化、占滿洲（尤其遼西）之歷史的、地理的、研究之重要地位、其中尤爲研究契丹（即遼）之文化者、關係極深者、

3、萬佛堂石窟之題詠

關於萬佛堂石窟之題詠、各書記載、代有其人、實有磬竹難書之概、茲僅錄一二首、藉以表揚該石窟之名貴、其詩如下、

一、滿洲帝國、尙書府大臣、袁潔珊、題萬佛堂詩、

萬佛堂高淩水深雲山迴護到於今煌煌元景洵奇寶播得光芒照藝林
別有韓貞片石殘、鑿空證闢半形剜、世人誰辨裡珍重纍下焦桐賞識難、

二、明成化進士、戶科給事中、賀欽、題萬佛堂壁、

鑿壁鐫成萬佛分、招提開創幾千春、行童不識尋幽客、誤作參禪問法人、
雲端石洞可棲身、水繞山圍獨得春、傳語高僧休厭客、西林曾寓著書人、

—結論—

萬佛堂石窟、置於北魏營州管轄之下、營州即在今朝陽、爲刺史之駐在地、時義縣爲昌黎郡、隸治於營州刺史下、蓋北魏雖非漢族、然頗能吸收他族之文化、其結果於太和十八年、禁胡服、又於十九年、胡語亦禁止、對佛教之信念、極度深切、其文化藝術、頗足驚嘆、故北魏之文化、於考古學上、文化史上、藝術史上、均占有相當之重要地位也、（完）

◇◇儲蓄實記應募作◇◇

天地明朗（一）

現琦

一、娶妻生子

文華是年近三十左右歲的下級官吏、當他在二十六歲由大學畢業的那年春天、也就到一個繁華的都市、充任某官署的職員、未隔幾個月的工夫、因爲他的作事能力很好、被直屬上司器重、立時提昇爲委任三等的屬官、隨着薪俸也增加了許多、在一般的同寅們、也都很贊成他都稱他是位少壯有爲的青年在文華呢、對於同寅各位的贊仰、倒是不以爲快、只有默然聽受而已、

可是在文華並不能因爲上司的器重與同寅們的贊仰、就拋棄了過去以往的努力、所以每遇空暇、仍是照常的用功、因爲這種緣故、就有許多的老大哥們、每一遇着他有空閒的時候、總是圍繞着他的身邊、打聽他的身世、以及現在下班后都作些什麽消遣等日常的事情、由於這個閒談的裡頭、得知他還是一位未曾結婚的有爲青年、所以就有爲他的將來配偶給打算的人了、

文華本是位大學的畢業生、又加月俸也很豐富、個人渡着單調獨身的生活、也不是一年半載、所差也就是學業未成、所以纔沒有結婚、現在已經步入社會、月間所賺滿足以能夠養活一位女人的、所以在大家每要談到他的婚姻大事、在文華也是覺着津津有味、有時更還發表他的擇偶條件、這麽以來、更惹得各位老大哥們的注意、終歸『事怕心不專』也就由於同寅的王興國老大爺作介紹人、與一位在小學担任教員的楊女士結了婚、在結婚當時、夫婦二人仍是照舊的担當着以往的任務、關於家中的雜務以及炊事等等、由僱傭的那個四十多歲的半老婦人來給辦理、所以在文華的夫婦之間、倒是非常的舒暢、同時更又是非常的歡樂、渡着甜蜜的新婚的生活、這樣的甜蜜下去、已有二年的時光、也就是在前年的秋季、子孫奶奶來報喜、在文華夫婦的愛情裡、也產生了兩性愛的結晶品、並且這個結晶品、尤是正合人意在單傳的文家、得了弄璋之喜、非但文家、就是傭里鄉黨親戚們、沒有不說文華是個聰明的端壯的男子、當他結婚不滿一個月的那個期間裡、文華夫婦曾由供職的繁華都市、回到比較半開不開的故里鄉村中去、那時村中的人們、都很注意這一對文明結婚的夫婦、一看之下、在新娘子的身邊、當然沒有說出什麽、在背後都是一口同音的說是個好媳婦、『不但能打會算、還能作這莊稼院的活計、眞是一個好媳婦、』『老再不是『念書的女子、也不能一樣……』『文家可娶個好兒媳婦……』類似這一些褒獎式的話、是非常的多、在那個時候文華也感到個人所選的配偶、能得到鄉間父老們的贊許、在他暗地裡也是非常的高興着、

現在又得個大胖小子、還更是怎樣的高興呢自從有了這個孩子之後、文華的太太、也就辭却了教書的生活、在家下專事孩子的事弄、與料理家務、把老媽子也辭退了、家中所有的事情、都要由他個人來担當的、她的男人文華也不過在上下班有空閒的時候幫着照看小孩子而已、所以在文華的太太、也就是担當了小家庭主婦的楊女士、終朝每日是忙的不得了、

經濟部發行特別裕民彩票中彩號票

碼號彩中票彩民裕別特回三第

十三月二十年七德康自下列號碼中彩將茲

金彩得付兌票彩源所代賣地各在起日一

康德七年十二月二十七日　經濟部

彩	金額（張數）	中彩號數
頭彩	伍萬圓(1)	5,884
附彩（得頭彩號數之前後號數）	壹百圓(2)	5,883　5,885
二彩	壹萬圓(1)	25,217
附彩（得二彩號數之前後號數）	伍拾圓(2)	25,216　25,218
三彩	參千圓(1)	49,422
附彩（得三彩號數之前後號數）	貳拾圓(2)	49,421　49,423
四彩	伍百圓(12)	4,699　5,716　13,894　19,731　20,315　22,735　34,819　36,528　38,772　40,330　41,493　42,355
五彩	壹百圓(120)	166　427　787　1,824　2,267　3,051　3,907　3,973　4,529　4,852　4,934　5,728　5,874　5,924　6,452　7,083　8,026　8,275　8,551　8,750　8,899　9,223　9,354　10,718　11,267　12,372　12,739　13,058　13,507　13,964　13,970　14,213　14,399　14,470　14,494　14,864　14,932　16,124　16,864　17,084　17,975　18,142　19,353　19,763　19,812　20,327　20,373　20,377　20,543　20,872　21,454　21,564　21,585　22,413　22,555　22,588　22,665　22,873　23,072　23,934　24,066　24,074　24,435　25,187　25,229　25,640　26,048　26,513　26,557　26,948　27,650　27,836　28,570　28,811　29,048　29,121　29,343　29,497　29,542　29,821　30,083　31,096　31,668　31,960　32,480　32,835　32,977　33,784　34,127　34,167　34,231　34,721　34,726　35,753　35,938　36,295　36,639　37,836　38,564　39,225　39,364　39,833　40,660　40,778　41,423　41,655　41,965　41,999　42,466　43,440　43,472　43,577　43,943　45,169　45,357　45,939　46,060　47,032　49,107　49,280
六彩	伍拾圓(240)	86　448　630　921　1,288　1,559　1,638　1,713　1,885　1,916　2,232　2,300　2,618　2,849　2,872　3,190　3,270　3,343　3,589　3,594　4,005　4,037　4,135　4,237　4,382　4,426　4,485　4,957　5,388　5,397　5,553　5,668　5,721　5,974　6,372　6,481　6,543　6,746　[illegible]　[illegible]　6,996　7,220　7,237　7,321　7,867　8,108　8,303　8,308　8,747　8,818　9,026　9,304　9,753　9,798　9,808　9,825　9,908　9,940　10,745　11,174　11,573　11,581　11,593　12,109　12,221　12,258　12,279　12,285　12,347　12,391　12,458　12,696　12,896　13,250　13,552　13,632　13,913　14,005　[illegible]　15,429　16,287　16,500　16,927　17,343　17,507　17,552　17,606　18,189　18,256　18,268　18,271　18,380　18,552　19,037　19,097　19,142　19,326　19,361　19,693　19,751　20,017　20,029　20,139　20,520　20,656　20,698　20,832　21,331　21,764　22,091　22,505　22,525　22,704　22,794　22,920　23,005　23,059　23,121　23,362　24,019　24,038　24,234　24,244　24,406　24,469　24,564　25,117　25,234　25,468　25,710　25,951　26,022　26,039　26,286　26,338　26,415　26,465　26,626　27,253　27,422　27,489　27,600　27,602　28,064　28,166　28,201　28,317　28,447　28,703　28,824　29,092　29,132　29,247　29,395　29,793　30,121　30,549　30,567　30,767　31,116　31,512　31,756　31,773　32,110　32,610　32,615　33,144　33,215　33,373　33,727　33,888　33,951　34,017　34,136　34,177　34,394　34,558　34,665　34,874　35,615　35,672　35,682　35,751　35,920　36,720　37,221　37,530　37,575　37,623　37,704　37,913　38,339　38,434　38,658　38,876　39,333　39,373　39,782　39,835　40,369　40,546　41,227　41,944　42,171　42,310　42,506　42,519　42,623　42,801　43,335　43,349　43,371　43,396　44,311　44,438　44,451　45,330　45,686　46,194　46,266　46,769　[illegible]　47,326　47,439　47,542　47,576　47,730　47,889　47,943　48,000　48,066　48,104　48,457　49,020　49,286　49,394　49,419　49,468　49,632　[illegible]
七彩	拾圓(670)	21　88　168　377　499　520　604　639　662　678　681　754　963　985　990　1,000　1,079　1,094　1,312　1,347　1,423　1,445　1,582　1,630　1,658　1,679　1,683　1,698　1,708　1,739　1,778　1,808　1,854　1,858　1,862　1,934　2,107　2,111　2,208　2,243　2,244　2,379　2,381　2,423　2,439　2,468　2,490　2,687　2,878　2,944　2,965　3,031　3,036　3,095　3,110　3,117　3,140　3,161　3,227　3,254　3,338　3,349　3,369　3,427　3,429　3,477　3,498　3,543　3,558　3,581　3,591　3,610　3,634　3,730　3,769　3,816　3,920　4,008　4,145　4,340　4,468　4,494　4,598　4,810　4,817　4,874　4,944　5,089　5,176　5,200　5,233　5,328　5,497　5,532　5,569　5,732　5,762　5,845　5,880　5,961　5,991　6,095　6,129　6,157　6,289　6,255　6,310　6,381　6,417　6,490　6,574　6,586　6,718　6,739　6,799　6,883　6,917　6,936　6,938　7,186　7,192　7,257　7,351　7,396　7,476　7,477　7,478　7,549　7,591　7,672　7,676　7,627　7,727　7,773　7,785　7,917　8,084　8,104　8,106　8,149　8,163　8,187　8,201　8,226　8,267　8,346　8,363　8,468　8,474　8,573　8,593　8,614　8,770　8,855　8,864　8,958　8,986　9,178　9,238　9,241　9,296　9,299　9,359　9,406　9,473　9,485　9,665　9,689　9,740　9,745　9,800　9,843　9,849　9,910　9,971　9,990　10,089　10,143　10,145　10,172　10,281　10,298　10,381　10,564　10,723　10,761　10,777　10,801　10,804　[illegible]　[illegible]　10,842　10,879　10,924　10,996　11,111　11,132　11,187　11,331　11,365　11,377　11,508　11,522　11,885　12,151　12,259　12,340　12,527　12,688　12,708　12,729　12,754　13,051　13,241　13,358　13,639　13,754　13,779　13,837　13,857　[illegible]　[illegible]　14,015　14,079　14,418　14,452　14,491　14,499　14,599　14,646　14,720　14,744　14,771　14,964　15,113　15,164　15,176　15,291　15,505　15,817　15,919　16,020　16,156　16,504　16,655　16,722　16,772　16,787　16,869　16,902　16,943　17,173　17,207　17,276　17,285　17,768　17,965　17,992　18,073　[illegible]　18,181　18,308　18,362　[illegible]　18,476　18,586　18,703　18,783　18,786　18,839　18,884　18,962　18,998　19,055　19,151　19,224　19,335　19,419　19,515　19,611　19,694　19,727　19,790　19,798　19,811　19,896　19,998　20,005　20,109　20,125　20,128　20,181　20,221　20,251　20,332　20,348　20,397　20,580　20,763　20,791　20,830　20,911　21,204　21,334　21,353　21,548　21,554　21,605　21,644　21,710　21,743　21,789　21,846　21,956　21,966　22,014　22,031　22,085　22,122　22,190　22,195　22,244　22,290　22,492　22,618　22,655　22,712　22,743　22,802　22,849　22,881　23,075　23,109　23,122　23,217　23,271　23,297　23,316　23,395　23,425　23,468　23,497　23,599　23,630　23,634　23,879　23,892　23,920　24,039　24,089　24,173　24,186　24,193　24,273　24,446　24,599　24,617　25,039　25,096　25,327　25,348　25,359　25,417　25,455　25,527　25,528　25,558　25,595　25,598　25,718　25,819　25,849　25,881　25,910　25,980　25,982　26,026　26,157　26,187　26,237　26,311　26,390　26,411　26,424　26,425　26,521　26,590　26,617　26,757　26,816　26,940　26,956　27,012　27,051　27,071　27,109　27,142　27,149　27,275　27,355　27,410　27,413　27,500　27,533　27,607　27,695　27,769　27,789　27,889　27,896　27,973　28,055　28,131　28,138　28,167　28,190　28,250　28,262　28,315　28,385　28,398　28,427　28,524　28,528　28,546　28,565　28,574　28,646　28,680　28,687　28,711　28,887　28,951　29,091　29,136　29,169　29,186　29,306　29,446　29,488　29,492　29,591　29,624　29,626　29,657　29,659　29,809　29,890　29,897　29,901　29,998　30,006　30,012　30,152　30,165　30,204　30,286　30,395　30,530　30,782　31,055　31,084　31,091　31,161　31,274　31,296　31,350　31,425　31,506　31,524　31,712　31,753　31,881　32,036　32,067　32,146　32,153　32,199　32,244　32,336　32,394　32,694　32,707　32,755　32,765　32,794　32,880　32,897　32,906　33,010　33,137　33,140　33,259　33,456　33,462　33,484　33,709　33,752　33,776　33,856　33,866　33,883　33,897　34,147　34,153　34,310　34,546　34,650　34,736　34,964　34,983　35,066　35,136　35,149　35,162　35,373　35,423　35,549　35,597　35,790　35,812　35,854　35,921　35,988　36,039　36,220　36,395　36,407　36,477　36,567　36,587　36,681　36,783　36,883　37,104　37,166　37,209　37,347　37,406　37,527　37,544　37,607　37,663　37,818　37,835　37,942　37,964　38,038　38,086　38,143　38,184　38,226　38,300　38,326　38,384　38,445　38,617　38,781　38,855　38,998　39,196　39,231　39,300　39,313　39,417　39,503　39,883　40,033　40,122　40,238　40,473　40,511　40,517　40,569　40,643　40,792　40,811　40,864　40,934　41,192　41,480　41,494　41,567　41,635　41,723　41,893　42,101　42,125　42,189　42,217　42,219　42,309　42,641　42,642　42,661　42,763　42,852　43,009　43,202　43,211　43,252　43,455　43,712　43,732　43,836　43,903　43,978　44,119　44,222　44,301　44,339　44,586　44,650　44,670　44,743　44,867　45,039　45,185　45,234　45,292　45,417　45,419　45,626　45,734　46,322　46,434　46,503　46,452　46,494　46,577　46,664　46,816　46,869　46,876　46,887　46,907　47,055　47,056　47,149　47,261　47,355　47,376　47,380　47,390　47,427　47,534　47,609　47,705　47,815　47,832　48,049　48,070　48,133　48,233　48,457　48,579　48,618　48,648　48,688　48,710　48,771　48,777　48,802　48,928　48,972　49,249　49,462　49,535　49,567　49,873
末彩	五圓(4,999)	與頭彩末字相同者　4字

（代賣人　滿洲興業證券株式會社）

緊要聲明

爲反駁聲明事、查聲明人家歷代崇信天主教、且爲遼中縣當戶、因信教關係女子有終身不出嫁之規定、對家中產業、凡不嫁女子均給予土地一百天及現款等、以備將來獨自生活之需、因種種關係、於本年將不動產按老四股分割、其他營業尙未分割、同時對聲明人姊妹因不嫁關係、照例給予土地一百〇三天、計大照二十七張、歸聲明人所有、突不悉何故忽悔前議、迫令將已交大照返回、聲明人當加拒絕、不料竟於十二月五日用杜寬名義登報聲明將已交給聲明人大照盡數作廢、復在遼中縣署聲請補發新照等因、查此種辦法純係管理家產者之惡意陷害聲明人將來之生活、故揑寫祖父杜寬賢名義登報、實屬欺壓孤女行爲似此破壞前例黑暗家庭、聲明人騙去大照云云、實屬不符、除呈請遼中縣署暫停止補發新照及另依法解決外、深恐社會人士不明眞像、是以登報反駁前次家庭揑寫杜寬賢名義之聲明此啓

住遼中縣黃臘坨子村三台子屯　聲明人杜志岩杜鵬飛

康德七年十二月二十七日

國光女子洋裁學院招生

宗旨　教授洋裁技能手藝基礎並養成協和精神及婦德涵養
學額　本科五十名
科目　日語　國民道德　洋裁　手藝　体育
期間　一個年
入學　二月五日
院址　奉天市瀋陽區一心街六段一一六號（大南門裡秋爽胡同）
函索簡單郵票二分

工員募集

一、旋盤工　八名
一、創工　三名
一、仕上工　三名

待遇工資按包工每月約百圓至百五十圓技術及思想優良身體强壯有志入本場者來場接洽可也

奉天朝日街一段二十（滿鐵泰山寮裡）

滿洲飛行機指定工場　日奉製作所　電二一四七八一

肛門病　痔瘡便血　良藥

化痔靈

最有効

主治：內外痔瘡　便血脫肛　常習便秘　腫痛刺癢　結瘤生管　燥結難當　流膿流水　肛門腫脹

定價一元　二元　三元

奉天軍署街　李郁生堂寄售　藥房皆售

招募代售、扣用從豐、函索章程即寄、代理店奉天大成、中法、金城、五洲、各中西藥房▲外埠代理▲新京新新、歐亞、利亞、中西、五洲、義和誠各藥房▲吉林福光藥房▲哈爾濱各藥房▲安東益增遠▲佳木斯各藥房▲大連康德記、同安堂▲營口興茂號各藥房▲錦縣廣濟藥房▲鐵嶺回春醫院▲臨江泰豐盛▲齊齊哈爾各藥房▲四平街裕發和、聚五醫院、拜泉興盛公▲撫和順德和店▲海城滿洲藥房▲泰▲安德泰號▲通遼仁▲鞍山興記▲長房金

滿洲電影一年間 (二)

(王則)

日系導演的獻禮

首先提起的是去年半年以上的長時間攝製了『鐵血慧心』的山內英三氏、本年度內超速度地攝製了『黎明曙光』『流浪歌女』『愛焰』『現代男兒』『劉先生回頭』這五部電影、雖然『五部』這數目較諸客年日本電影界渡邊邦男氏有十九部之多來此是少、然而在一切都是在準備中的滿洲電影界却是一個新記錄之外、於滿人觀衆間較負盛望的水江龍一氏首先攝製了『情海航程』、因此水江氏將滿洲電影、混滿洲觀衆聯繫得更親密一些、並且還以十數日的短朝間完成了輕鬆的『有朋自遠方來』

於日本爲名編劇家的荒牧芳郎氏本年度內也登上了導演名完成了『如花美眷』『地平線上』兩作、電影評論家高原富士郎氏本年度內改變了作風、拍攝了『人馬平安』『運轉時來』二喜劇及『新生』

另外大同劇團出演高橋記氏導演了『王屬官』

導演主席大谷俊夫氏、在觀衆的眼目中變換了口味、一改其滑稽輕鬆諷刺的喜劇作風、拍裝了放送局委囑的『藝苑情侶』及二千六百年記念慶祝電影『現代日本』

連同滿系導演的三部作、十八部的製作計劃如案而就、迄至本年十二月末日以前、一一都完成了最後的獻禮、

祇這如期兌現的支票、隨該是滿洲電影的喜悅、因爲本年度不過是滿洲電影的新出發的第一步、

活躍着滿人編劇者

在本年度適應滿人導演的誕生、滿人編劇也充分活躍起來、文士山丁、戈禾的入社更强化了陣容、詩人楊葉已放下灰頹的情緒、而大量寫作、所有編劇陣營、漸漸由改編、校修的工作、完全地移向絞腦汁的創作脚本上、

但本年度編劇者活的躍成績、大多未收於今年、他們整天整夜地都爲了今年度的大計劃而忙、所有本來拍攝的脚本除一二導演自已提供三五以外、全由這幾位編劇者趕寫、雖然也有改編（文藝的改編與移殖的改編）有校修、然而大多部分是用這幾位編劇者的腦汁去染色來年度銀幕的色調、計有山丁辛實、戈禾、楊葉、周爾田、王智俠諸氏、

演員的新傾向

演員之間也有了新的傾向、那就是新人的發掘與嶄露、

張敏在『風潮』中由少而壯、由壯及老的女人三階段的扮飾、

（未完）

世界珍聞及其他

白蛇傳之今昔

一陽乍轉、又是新年、新年太歲、在辛巳、辛屬金、其色白、巳之生肖爲蛇、簡言之、辛巳即白蛇也、昨接時報快函、囑作新年文藝、愧我才力棉薄、學識洛伍、一枝禿筆不濡墨者垂十餘年、焉有興趣之文字、貢獻于親愛讀者之前、何況新年作品、例應帶有新年彩色、文不應時、則新年號又何異於非新年號耶、正值搜索題材之際、忽見新年曆書、置于案頭、遂由辛巳二字、聯想而及白蛇傳、爰草是篇、藉充電影欄之補白、

距今十五年前、奉垣影院、先後放映天一公司之默片白蛇傳、由胡蝶飾白素貞、吳素馨飾青兒、金玉如飾許仙、邵醉翁導演、其弟編劇、實則全部之情

今日放送節目

一月六日（星期一）

午前

七、三〇（新京）國歌、建國體操、唱片

七、五〇（新京）格言、唱片道自徽而生禍自徽而成王維城

八、三五（新京）清晨音樂音樂與口琴一、艶陽天、甜蜜的夢二、空谷蘭、姊妹花三、風流寡婦、西洋歌曲四、牧童短笛、同令進行曲

一一、〇〇（新京）家庭講話、今後婦女應有之覺悟民生部教育司專門教育科長、呂俊福

午后

〇、三〇（奉天）平谷調大鼓瀟湘借米芮伯芝

六、〇〇（新京）兒童新聞童話劇稻草人新京小朋友劇團

六、二〇（新京）兒童新聞

七、三〇（哈爾濱）兒童新聞自肅自戒運動協和會哈爾濱地區本部劉永久

七、五〇（大連）歌曲一、短籬邊的薔薇二、野迎秋曉外三曲歌者王素敏伴奏楊情良

八、一〇（奉天）相聲賣春聯照醒聲

八、四〇（大連）舊劇鴻鸞禧大連黎明國劇研究社

九、三〇（新京）評詞七俠五義金慶鳳

一〇、三〇（哈爾濱）單絃杜十娘柳清泉

第57局　遠江撒網【黑先勝】

着法明日披露

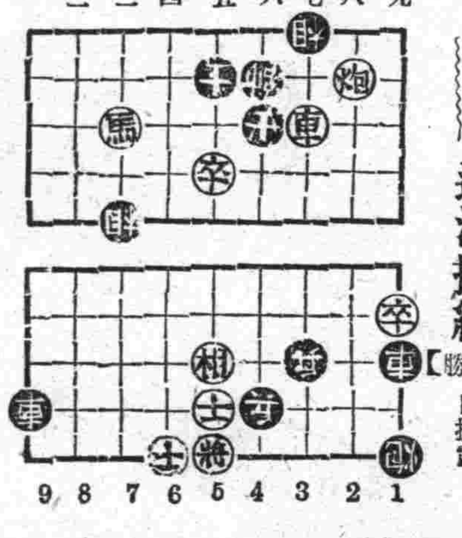

【濟弱拍傾】着法

車二進四、馬七進六、卒七平六、帥四退一、車二進五、馬六退七、卒四進一、馬七退八、

◎昨日本欄象棋誤排全部作廢祈讀者鑒諒、

爲使教育精神徹底 開催教育講習會

【輯安】縣當局基於國策、鑒茲世界事態時有新的發展、而東亞新秩序的建設正在雄飛猛進的途上、爲使指導第二代國民之教師、對茲新的事態、俱有新的認識、及進一步的努力、並徹底研究新學制之根本精神圓滑運用、更努力於學校經營之實際化、及日本語教學之能率向上、以期教育效率增强、並求新東亞的建設早日完成、以達教育報國爲目的、特以輯安縣教育支會爲主催、協和會輯安縣本部爲後援、以冬期休假期間、開催教育講習會、講習日期、擬由八年一月六日起至同月十九日止（計十四日間）會場假本市興安國民優級學校、宿舍爲農業學校、講習爲初等學校長或教師共六十名、講師以現地行政官軍官及協和會、省立學校職員中聘任之、調官主任決定爲農業學校佐佐木教諭充之、茲將科目及要旨誌之於左、

1、建國精神關於建國精神之根本義意、東方道德之大義、協和會之組織使命、並日本教育之精神、國民動員等務明正確認識、

2、教育關於新學制、基本法規、徹底研討、圓滑運用、並學校經營實際化、以及勞作冊簿農園教學訓育体育等項、俱加眞實的研討、務期實際應用

3、日本語、就國民學校使用之『日本語讀本』第四卷、關於讀書普讀法解釋務期正確、並領畧其根本精神、

4、特講、關於帝國內外事情、並東亞新秩序的建設、國兵法兵籍法、軍人後援會、青少年運動、學校衛生等、俱期徹底認識

5、座談關於學校經營之實際問題、及家庭聯絡社會教育之推行等、於自習時間公開研討以期改進

街村舊債整理完竣 如有疑意者速申報

【輯安】本縣自建國迄今、康德四年止、盜匪充斥、因而人民之負擔奇重、諸項耗損不貲、同時加以街村行政未入正軌、會計未能確立、以致街村舊債、年累月積、迄未清理、今因治安確立、街村財政已臻强化、故前經縣公署行政科、爲徹底整理街村債務、及劃清街村與人間、債權債務關係、以輕人民之負擔、藉資待遇公允起見、會經制定舊債整理計劃、已承省方立案、遂成立街村舊債整理委員會、立規定由去歲十一月廿日起、至康德八年一月廿日爲申告期、茲以據各該當債權人先後申報、當經派員現地詳密調查後、並經街村舊債整理委員會愼密考核、業經處理完竣、計分償還不償還、及再調查三部、並將街村舊債整理狀況表、全部置於就近街村公所、任人觀覽、該整理委員會鑑於雖然處理完竣、深恐民衆對於處分不明、或有疑義發生、認爲債權人或金額申報不實、或不符等情計、故以通告週知民衆凡有疑意者、須以公告日起三十日以內、以書面提出異義以便考核、否則於公告期滿之翌日即開始償還云云

慈善會實行捨粥 窮黎得慶甦生

【錦州】本市博濟慈善會、刻際於時維三九、冰雪載途、市內貧苦無告人民、勢有凍餒之虞、該會本慈善濟貧之宗旨、而特設立粥鍋、經該會幹部職會員協議之下、遂得募有糧款、更得市冬賑會之援助、撥款千元、經籌備妥協後、遂於月之二日、開始施粥矣、每日上下午、施放兩次、就食貧民接踵往食、本冬乃慶甦生云、

癮者倒斃街頭

【鐵驪】北安省鐵驪縣、興隆大街迤東南北十字街、於客臘二十七日、倒斃男子一具、年將一世、（名不詳）頭東脚西、滿臉煙灰、面黃肌瘦形容枯槁觀其狀態、似有重大煙累、加之隆冬嚴寒、挨餓受凍、苦無鴉片過癮之所致一命嗚呼、次晨經管內牌長啓門瞥見、報請街公所、備棺成殮、迅飭衛生及車拉赴義地掩埋云云

兒玉警正來任 各方信賴殊深

【訥河】縣當局此興亞建設躍步邁進之康德八年新春、爲縣警務行政之愈益發展、勞頭有人事陣營之充實如左、

一、元中央警官學校警正兒玉文雄氏、轉任縣警務科勤務、

二、元齊齊哈爾市警察局司法警尉于佐成氏、轉任縣警務科勤務、

以上兩氏、均於月之二三日頃先後到任矣、

又據聞兒玉警正、爲人正直豪爽、前於中警設教有年、凡國內名警官、多出其門、故資望之深、頗爲各側信賴、今茲榮轉來縣、而與縣官民以殊深之期待云、

全聯代表報告會 業經圓滿閉幕

【昌黎】新民會籌備本縣全聯代表報告大會、於日作早十時揭幕、開會如儀後、首由田邊卓郎次長致開會之詞、縣總會長聞巍翩闡明新民會與政府表裡一致、而不可分之意義、來賓有湊駿長說明新民協議會之主旨、只在宣德達情、解除人民苦痛旋由主席道協張寅樵代表、報告會議經過畢、即開始馬全聯及省協代表之報告、對於省協及全聯兩大會之會議經過、及已見諸實行之人民自訴權等案、述說詳悉、歷一時許詞畢、繼由新民會報告縣協已經解決各案、鄉教化科長指示各分會應行注意各要點、然後總會長致閉會之詞、本大會於焉圓滿閉幕、並在古田紀念碑前撮影紀念云、

東西門分所撤銷

【輯安】本市警察署向無直轄派出所、對於一切調査事務均歸東西兩門派出所辦理、今因減輕派出所設備的負擔、以求合理化的運營、並擴增警署內部人員、以期强化警察署之陣容、而資辦事敏速、故撤銷東西兩門派出所、於警署門前成立直轄派出所並由馬泉溝調回警尉補白良玉爲直轄所長、査該君少年英勇、作事特別認眞云、

品質世界的 母乳代用品

森永牛奶粉

ND—1

新高香蕉糖

少爺・小姐們的伴侶 新高。香蕉糖

新高駱駝

讀書、運動、散步等莫忘携帶與愛用

新高製菓大連工場

大連西崗新大街南首

隆豐綢緞百貨店

準備豐富 先行交易

各貨特別廉價 歡迎參觀

電話 西門批發部 3 三五二一 四〇三二 二四九 五七七番

診療 內外科花柳科其他各科病症 戒除麻醉品慢性中毒負責斷癮

大西医院

病室完備 住院方便

入院應需看護親切

院址 奉天市大和區霞町三番地（舊南滿站平康里西頭）

院長 樂德軒

沙眼!!!

爲前途幸福投考預防計請即購用

明目奇效丹

主治 顆粒性沙眼 乳頭性沙眼 瘢痕性沙眼 角膜合併症 紅腫灼熱異物感流淚 酯性濕爛乾燥瘙癢畏光 眼瞼內反睫毛倒刺霧視 血管翳薄翳斑翳白斑

每盒五角

（函購郵費免收）（匯款務須掛號）

奉天第一商場胡同

顯堉藥房

勝利新片

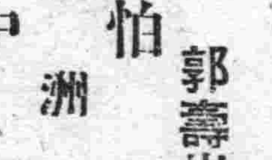

滑稽 雙怕妻 李少芳 郭壽岩 李淑玉 合唱 頭二三四段

張五洲唱 戲中戲 頭二段

老生 掃松 張五洲唱 頭二段

洛子 蕭麗華 陳玉梅 頭二段

琵琶詞 頭二三四段

樂亭影 高榮傑 邵玉蘭 救夫 頭二段

張繩武 高榮傑 馬榮九 乾坤帶 頭二三四段

歌曲 楊絮唱 松江浪 念奮

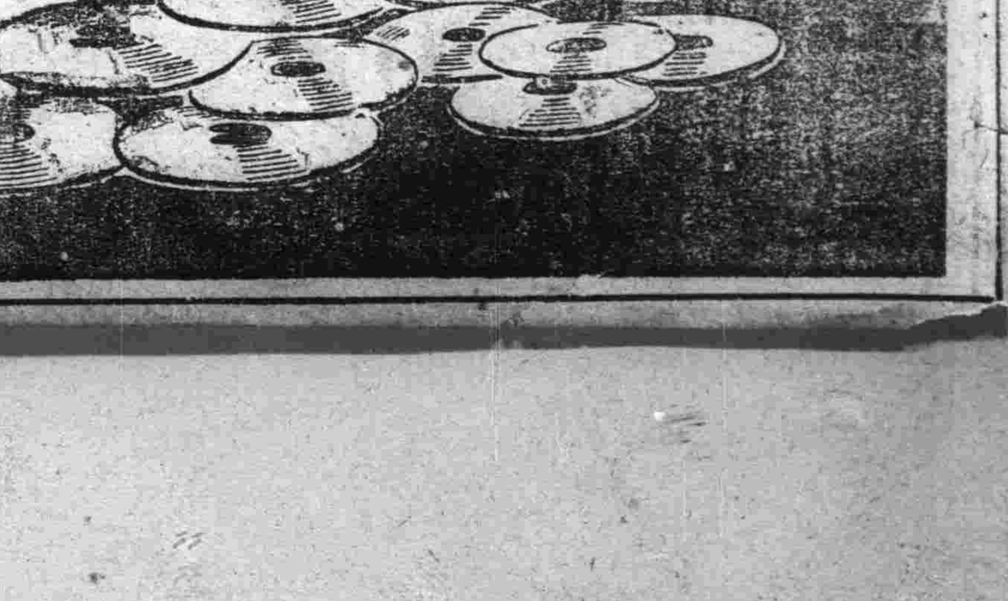

由人類需要藝術談到音樂的聽賞（下）

陳其芬

音樂既然能直接左右

我們的人格、所以在風教上也是很重要的、古代許多地東西洋聖人、學者也曾屢屢提倡音樂在今代的西洋各國仍舊認爲沒有音樂修養的人、也沒有受高等教育的資格、他們以爲不能眞正了解音人樂的不會有高尚的品格、現在回顧我國雖然對音樂愛好之風漸興但往往有大部人流於下等的音樂中、僅有少數人得走入眞正高尚的音樂途徑這是深爲惋惜的音樂是由於聽賞而存在的東西、不是看也不是讀的、但對於音樂沒有修養的人、在聽到眞正偉大的音樂、如裴德芬、修貝特海頓等人的交響樂、時時要感到吵雜煩亂、有着倦怠厭煩的情緒、反不如去聽賞廣東音樂、或一些流行的小調感到興味、這乃是缺乏音樂修養人的自然的傾向、但想矯正這種錯誤的傾向、並不是困難到不可能的事、祇要決定主意將自己獻在高尚的音樂途徑、不久就會得到其中的奧妙與偉大、在最初步、可以從各名家的簡短小巧而仍不失偉大意義的樂曲去聽賞、例如洋琴詩人修芭的夢幻歌謠大王修貝特的夜曲布拉姆斯的搖籃歌等這類的歌曲去聽賞我相信那類歌曲、就是在沒有音樂修養的人聽、也會把他帶到模糊朦朧的優美之夢景中、而對牠生有興味如此漸進對於成套的大交響樂也不愁難於理解了。

現在據筆者個人的經驗來說、聽賞高尚音樂與下等的區別、有如吃糖與橄欖的區別、吃橄欖最先雖稍具苦澁滋味、但仔細去咀嚼便清香滿口、迴味綿綿不斷、這猶如聽高尚的音樂先雖稍覺不能理解的苦味、但很快的就會得到清香滿口迴味綿綿的快感聽賞下等的音樂有如吃糖一到口內便甜味滿嘴但任何如何的咀嚼、絕得不到橄欖的清香、深奧的味且其味又如何的淺俗所以高尚的樂曲、在往屢聽不厭而聽賞的次數多、會更深刻感到其美、而愛不忍釋下等的樂曲雖有的在初次聽賞時、能讓你感到華麗圓滑、曲折微妙、但在聽第二次時、你會覺察出其味的淺薄卑俗而感到可厭所以對於識別音樂高劣的判斷力、須留意漸漸養成之由此也能讓你深知音樂的奧味得以親近高尚的音樂

音樂性能於感情方面

的作用、一種能使聽者的感情與奮膨湃、似乎全身的血液都在加速的奔騰起來、熱情在聽者的心內鼓舞使聽者陷於緊張熱烈的狀態中。

另一種是給聽者一種安靜的感覺能使聽者的感情像一個熟睡在搖籃中的嬰兒、那般穩靜安寧、同時有的音樂還能在你的眼前展開一片美的幻夢、其中充滿着光明、充滿着幽雅超俗的情緒、誘惑聽者完全陷於夢幻中、達到一種忘我的境界。

音樂既具有此兩種性能然何類的音樂屬於興奮、何類音樂屬於安靜呢？是成套的交響樂抑或是精美優雅的短曲呢？這不是一定的、交響樂短曲及唱歌各都有興奮與安靜的表現有的以全篇、有的以段落來表現、如於大交響樂中、其第一樂章及第四樂章多有安靜的表示例如裴德芬的第五交響樂、在第一交樂章是表現作曲者與命運的鬪爭、這當然能給聽者一種興奮的情懷與樂曲起共鳴的感覺、但在第二樂章、所表現的是平靜的安慰之情調、所以聽賞的人也會得到和平安慰的感覺因此在同一樂曲中有時能讓你興奮有時却也能令你安靜、相同的在精美優雅的小曲中、也有的具有興奮性質的具有安靜的性質不過短小的曲子中具安靜的性質的較多、如小曲、夜曲、搖籃歌、浪漫曲等大多數是由甘美纖細而徐緩的旋律構成因而能帶給聽者一種美而爽快的情緒

在今日西洋各國、幾乎每個家庭全有音樂的設施或有鋼琴或有提琴、以及家庭樂團及合唱的組織、晚餐後漫步街上、隨時隨地、可以聽見由各家窗中吹送出來的音樂聲、可見西洋人對音樂的注意了、一方面既可以陶冶個人的性情、同時尚可增進全家庭中的親和力、但於今日的我國諸如此類的設施及組織固難一時實現、但僅於聽賞方面入手、或不至難實行、現在最低限度、在各位的家庭中、都有一具無線電收音機、這便是一個聽賞音樂的好工具、例如每日所放送的清晨音樂、及近日每晚五時半第一放送所放送的音樂、諸位竟可盡量去聽賞此外如能備置一具佳良留聲機、不妨先購買一些西洋有名短曲唱片試聽、而漸移入於大交響管絃樂、再者凡有大音樂會及名人獨奏會時都要努力去參加聽賞久之自然能怡悟高尚偉大之音樂、且可深感其奧味、

鼻藥　ハナトオール　哈那頭露　一抹怡神

暗海慈光！

鼻部若受感冒及其他原因、必形隆腫而多流涕、呼吸阻苦精神憂悶、並其影響動學辦事勞作等毫不見進。日日悶然不快、苦無過此。患者雖百方求治苦無良藥、藉解此苦痛。本劑一出、種種苦痛一掃於此、誠可謂暗海慈光之良藥也！

効驗迅速如神

施治方法極爲簡便、只須將本劑塗抹於患部、雖頑强鼻症立可炎消、腫退、鎮痛、止血等且於抹後怡神暢舒一變若無。

請信憑本劑之特効！

主効　鼽・齆・齇・齉　鼻涕・鼻痔　頭痛

（價格）參角　五角　壹元　貳元

發賣本舖　乾坤大藥房　本店　大日本大阪府藤井寺町　支店　奉天市大和區稻葉町三〇番地　電話三―五三三五番

最新發明　世界第一　百發百中　藥到病除

鹿熊牌乾坤家庭常備名驗靈藥

鹿熊牌　立刻斷根　淋濁藥　定價五角

鹿熊牌　出汗退熱　乾坤去熱散　定價貳角

鹿熊牌　止嗽　鎮嗽散　定價貳角　貳元

鹿熊牌　腦神經衰弱　鎮腦散　定價參角

鹿熊牌　外科家庭　面達母膏　定價貳角五分　ケンコンメンタム

各大藥房均有經售

最高級　無色化學療法劑

淋疾

解救五淋！　奏效如神！　徹底除濁！　絕不復發！

塩野牌「五淋拿根」片　凡爲對於亞急性慢性淋疾之特效藥　比其他化學療法劑迥然不同　藥質純良　經嚴密檢查之結果而出售　淋疾患者服用本劑　藥液就移入血液內　立能發揮强烈的止痛・止膿・消炎作用　遍滲透全身殲滅休內所有的淋菌　無論如何頑固的淋疾　服之可以完全斷根

【包裝】二〇片　一〇〇片

發賣　塩野義商店　大阪市東區道修町三丁目

塩野義藥品株式會社　奉天市大和區

塩野牌　五淋拿根片

SU一淋5

羊癇瘋

治一個好一個

育赤散　㊀羊癎瘋雖多年爲患他藥所不能治者、本藥負責治愈、本藥有立時止抽之効　一星期犯病一次、用藥二付、管保一星期不犯、一月犯病一次、用藥七付、管保一月不犯、連續服之、（量病之輕重而定、）管保去根、終身不犯、並治瘋癲、神輕病、及小兒抽瘋、當時止抽、一袋壹圓、歡迎代理、函購即寄、每次買足二十袋以上者、照定價七折

撫順市中和馬路五丁目

總製藥塲德善堂

萬人必備

萬人油

治病迅速功效如神之萬人油爲國人家庭之必備藥乃醫藥上萬人絕讚之家庭靈藥

外科主治　刀傷割傷、撲傷咬傷、凍瘡裂傷、頭暈目眩、牙痛耳痛、痔漏出血、疥癬各瘡、頑癬汗斑、紅斑癩疹、手足酸軟、毛孔發癢、狐臊臭、火傷燙傷、腰骨節痛、蚊蟲螫咬、化粧潤膚、治番禦癘

內科主治　心氣肚痛、暑熱瘴疾、絞腸痧痛、吐瀉翻胃、胃腸各疾、暈車暈船、四時感冒、暴飲頭痛、消除百病

M103

南市場　電話二一六二一　國際劇場

啓者本院七年度所贈之長短期優待券至八年元旦作爲無效

城內中街　電話四三三六三三　光陸電影院

公演日期　一月三日四日五日六日七日八日　六天

華成影業公司　本年度豪華鉅作有聲古裝哀艷悲壯巨片

陳雲裳　領銜主演

王元龍　梅熹　徐莘園　韓蘭根　諸大明星合演

有此第一流人才！始有此偉大貢獻！豈獨華成引以爲榮　眞使銀壇相顧失色

瀟湘秋雨

得榮華！停妻再娶　受辛苦！千里尋夫

兩院：長短期優待券末日有效！

滿映ニュース第一一一報

凍瘡可畏

凍瘡卽死血也冬發春潰痛癢難忍極其受累若以「安樂膏」搽之只消數日所患全愈永不復發若不早日調治萬一潰爛收口極難此藥對于生肌長肉具有特效妙有痂皮脫後不留疤痕依然光澤誠爲凍瘡之治療之防上特效良藥如有患者尤望試用使知預言不謬

定價　每盒國幣伍角

總發行所　奉天中法大藥房　市內中街路北　電話四二八九九

外埠函購合函　寄費照價加一

虎骨花蛇藥酒

主治諸般頭痛及神經痛　頭痛藥　每袋五角每打五圓四角

功能消炎止痒主治乾濕脚氣腫瘍水泡每瓶六角　脚氣藥水

功能通經活絡開痹止痛主治半身不遂腰腿疼痛口眼歪邪四肢麻木肝胃氣痛小腸疝氣赤白帶下陰虛腎寒等症大瓶五圓

主治肢體疼痛麻木不仁　虎骨熊油膏　大張一元三角小張八角

功能消滅瘧病原蟲主治冷熱瘧疾每袋定價八角　瘧至靈

電話(四)二八七〇　奉天市大南關西大什街　老福順堂

鞍山市總代理　春霖堂藥店

中央大戲院

本院禮聘轟動全滿紅到極站由哈滬奉梅程雨派青衣花衫坤伶魁首

金碧玉

南北著名老生　高靜軒　青年英俊小生　張津民

坤伶花衫　馮金奎　金麗娟　田慶奎

六日（星期一）晚場　全部　貂蟬

民國電影院

一月四日五日六日公演

藝華公司出品有聲對白巨片

少奶奶的扇子

袁美雲　梅熹　主演

雲閣電影院

四日五日六日

滿映出品傑作

流浪歌女

加演　奮鬪國軍　戰事巨片

亞洲電影院

新華公司出品　陳雲裳主演的

碧玉簪

不是國華出品　不是周曼華主演的

三日四日五日六日七日八日

碧玉簪　一定使觀衆先生們比看……木蘭從軍還要痛快

陳雲裳女士　使人動聽的歌喉又在銀幕上廣播！使人注目的態度又在鏡頭裡現像！

同時加演滿映新聞第一百十一報　長短明優待券末日有效原諒

天光電影院

新華公司出品　陳雲裳主演的

碧玉簪

不是國華出品　不是周曼華主演的

三日四日五日六日七日八日

碧玉簪　一定使觀衆先生們比看……木蘭從軍還要痛快

陳雲裳女士　使人動聽的歌喉又在銀幕上廣播！使人注目的態度又在鏡頭裡現像！

同時加演滿映新聞第一百十一報　長短明優待券末日有效原諒